



Школьный музей как  
многофункциональный  
образовательный центр

Харламова Т.С.- методист ГАУ ДО  
Иркутской области «Центр развития  
дополнительного образования детей»





Что такое школьный музей?

**Школьный музей** — это многофункциональный образовательный центр, создающийся в рамках образовательного учреждения и действующий на инициативных началах, в котором собрания предметов, составляющие историко-культурное и природное наследие (или имитирующее это наследие), используются в целях обучения и воспитания детей и подростков.



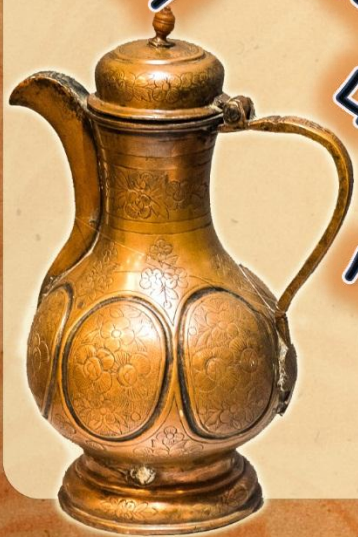

Информационный  
центр

Культурно-образовательный  
центр

Исследовательский  
центр

Школьный  
музей

Иницирующий  
центр

Аккумулярующий  
центр

Центр  
патриотического воспитания



# Формирования музейного типа образовательных организаций (школьные музеи) Иркутской области

<b>Всего</b>	<b>более 300</b>
• исторические (военно-исторические, Боевой Славы)	- 228
• комплексные	- 43
• археологии и этнографии	- 12
• литературные, художественные,	
• мемориальные	- 10
• естественнонаучные	- 10

МИНИСТЕРСТВО ОБРАЗОВАНИЯ ИРКУТСКОЙ ОБЛАСТИ  
ОБЛАСТНОЕ ГОСУДАРСТВЕННОЕ ОБРАЗОВАТЕЛЬНОЕ УЧРЕЖДЕНИЕ  
ДОПОЛНИТЕЛЬНОГО ОБРАЗОВАНИЯ ДЕТЕЙ  
«ЦЕНТР ДЕТСКО-ЮНОШЕСКОГО ТУРИЗМА И КРАЕВЕДЕНИЯ»

АННОТИРОВАННЫЙ СПРАВОЧНИК  
МУЗЕЕВ ОБРАЗОВАТЕЛЬНЫХ УЧРЕЖДЕНИЙ  
ИРКУТСКОЙ ОБЛАСТИ



Иркутск  
2009 г.



# Система работы со школьными музеями в ГАУ ДО ИО «Центр развития дополнительного образования детей»

Курсы повышения  
квалификации и  
методические семинары  
руководителей

Смотр - конкурс музеев  
образовательных  
организаций

Региональная конференция  
школьников «Мой музей»



Краеведческие конференции  
школьников: региональная  
«Байкальское кольцо» и  
межрегиональная «Историко-  
культурное и природное наследие  
Сибири»



# Паспортизация музеев образовательных организаций (действует с 1974 года)

Российский координатор - ФЦДЮТиК (г.Москва)

Региональный координатор - ГАУ ДО ИО Центр развития дополнительного образования детей, отдел краеведения и музейной работы (г.Иркутск)

Сайт: <http://детирк38.рф/>

e-mail: [kraeved.irk@bk.ru](mailto:kraeved.irk@bk.ru) (с пометкой «Паспортизация музея»)

В Иркутской области прошли  
паспортизацию 127 музеев

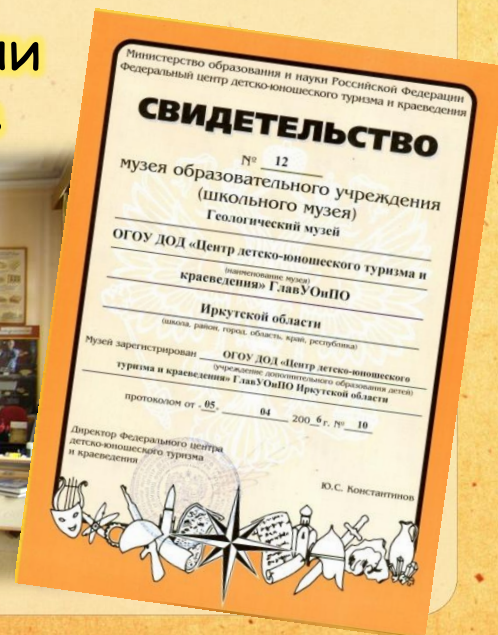
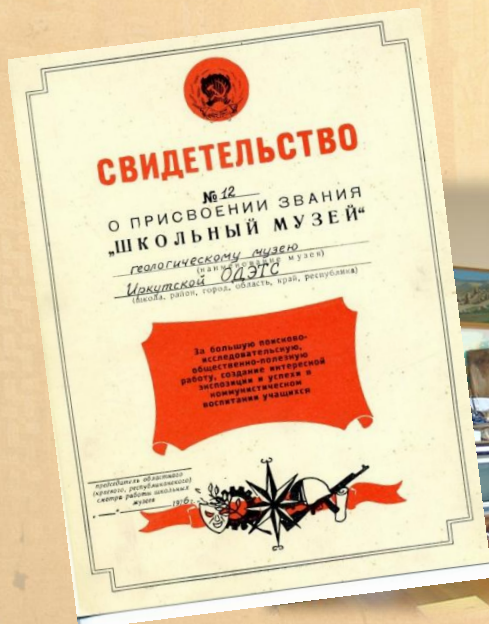



## Актуальные вопросы, связанные с функционированием школьных музеев:

- Как придать новый импульс развития этой общественно-инициативной практике?
- Как стимулировать интерес образовательных организаций в создании и поддержке школьных музеев?
- Как и на какой основе строить сотрудничество школьных музеев с другими организациями?

